Les cocottes du Musée de l'Homme : LA BIODIVERSITÉ

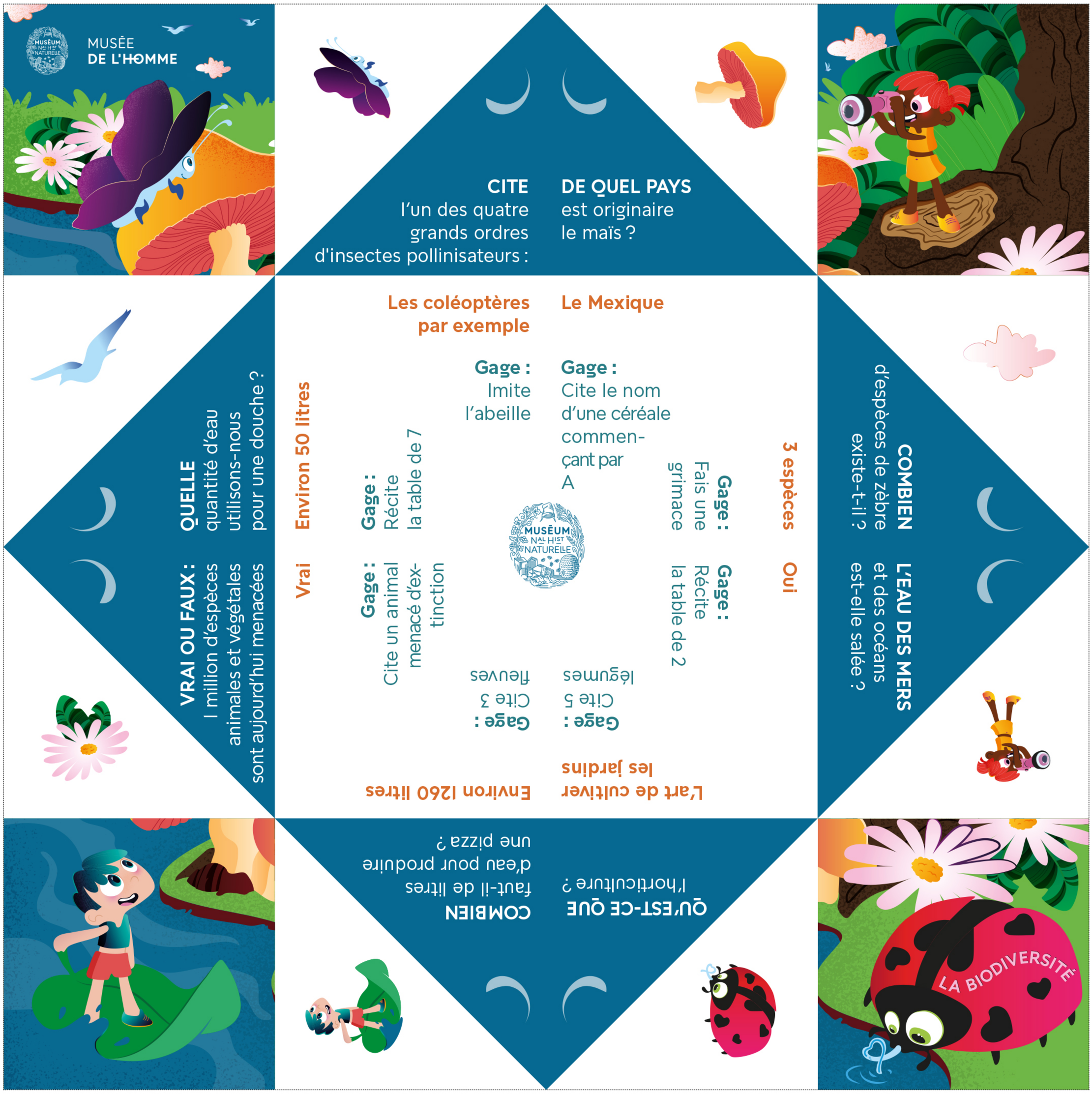

MODE D'EMPLOI POUR LE PLIAGE

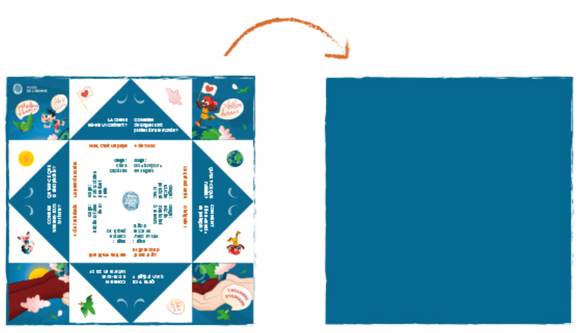

1 Découpe et retourne la cocotte

2 Plie la 1ère diagonale puis la 2ème diagonale

3 Plie les quatre angles vers le centre

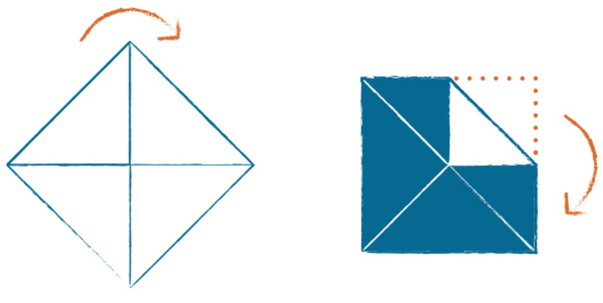

4 Retourne et plie une nouvelle fois les quatre angles vers le centre

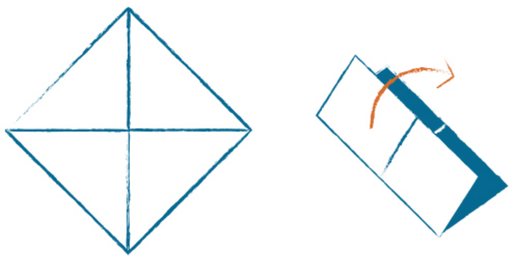

5 Plie le carré en deux pour obtenir un rectangle dans un sens puis dans l'autre

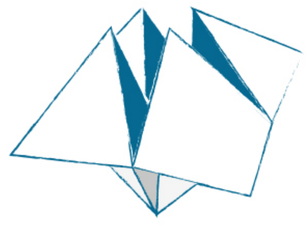

6 Écarte la cocotte pour jouer